

Questo è il pannello del "CENTRO ATTIVITA' "

Si apre ad ogni avvio del programma Notebook.

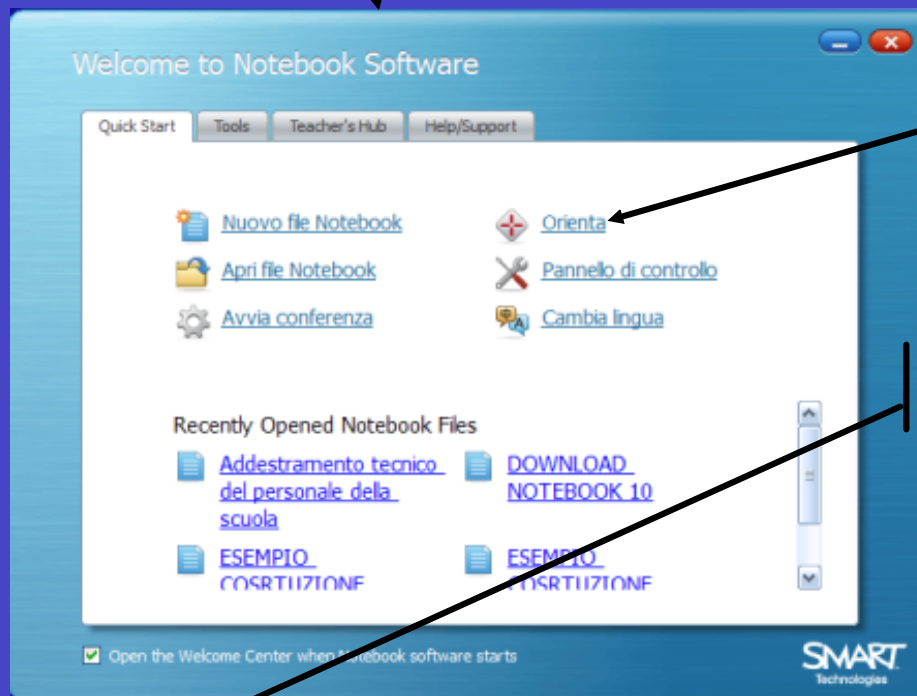

Per attivare la funzione orienta cliccare sull'icona relativa

Puoi aprire il Centro Attività anche da Start/Programmi/SMART Technologies/Software Notebook/Centro attività

IL CENTRO ATTIVITÀ' CONSENTE UN RAPIDO ACCESSO ALLE PRINCIPALI OPERAZIONI

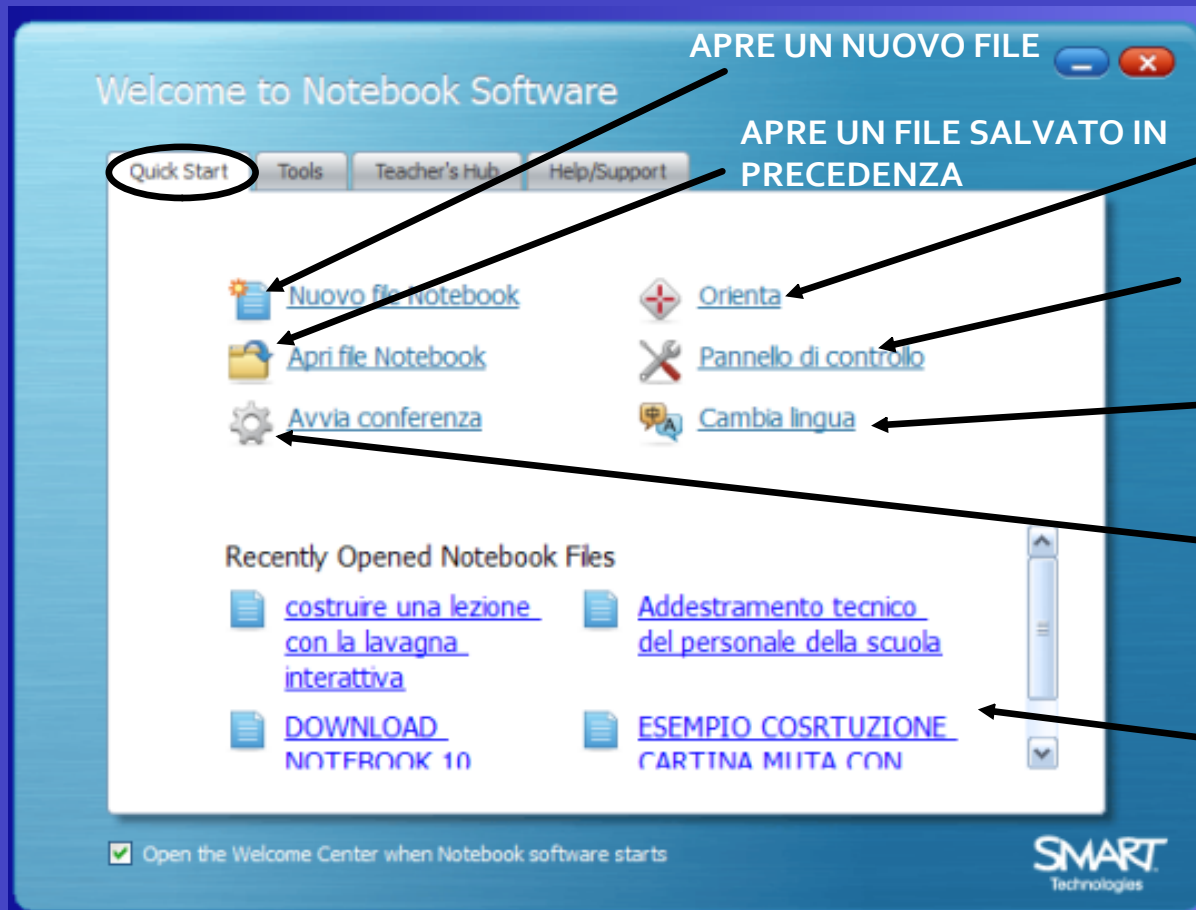

APRE UN NUOVO FILE

APRE UN FILE SALVATO IN PRECEDENZA

AVVIA LA PROCEDURA ORIENTA

APRE IL PANNELLO DI CONTROLLO

IMPOSTA LA LINGUA DI DEFAULT

AVVIA IL SOFTWARE BRIDGIT PER VIDEOCONFERENZA

VISUALIZZA I FILE APERTI DI RECENTE



IN QUESTA CARTELLA



QUI SI POSSONO
ATTIVARE SPECIFICI
STRUMENTI TRA TUTTI
QUELLI MESSI A
DISPOSIZIONE
DA NOTEBOOK 10

QUI SI POSSONO
PERSONALIZZARE BARRE E
STRUMENTI, CIOE' IMPOSTARE
CARATTERISTICHE DIVERSE DA
QUELLE DI DEFAULT



IN QUESTA CARTELLA

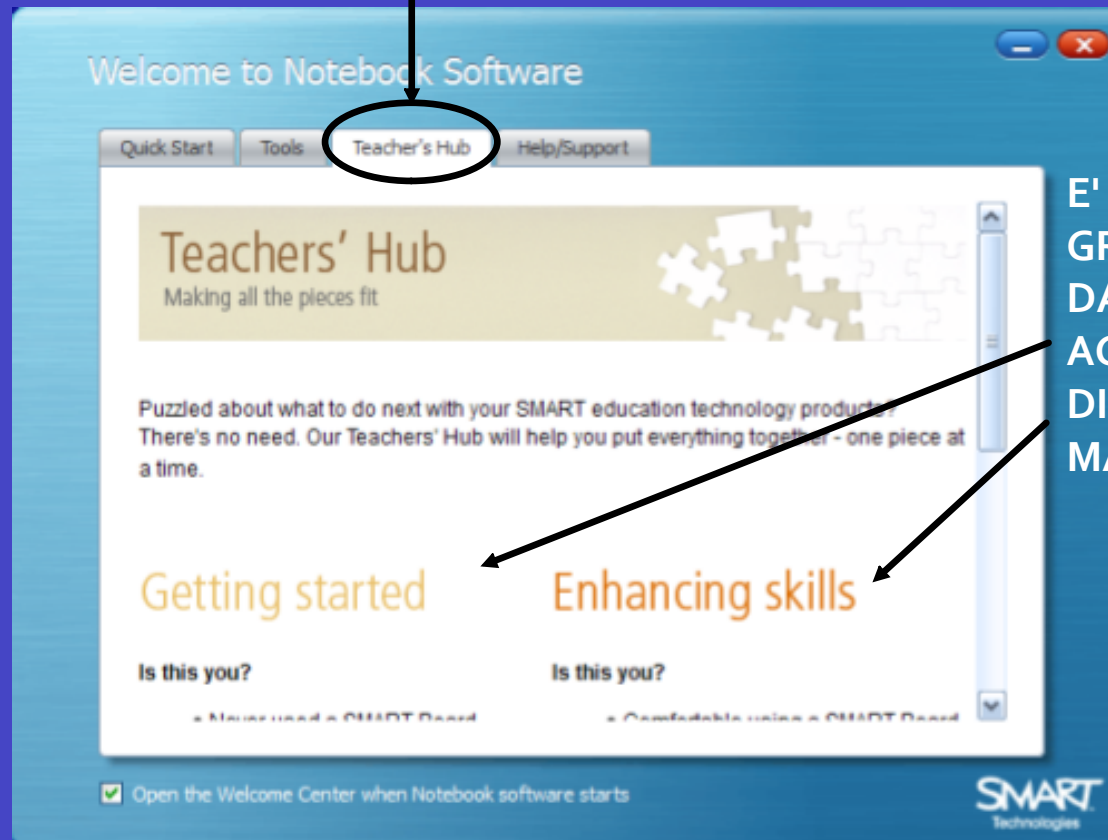

E' POSSIBILE ACCEDERE A RISORSE GRATUITE MESSE A DISPOSIZIONE DA SMART IN UN SITO DEDICATO AGLI INSEGNANTI E ALLA DIDATTICA, CON ESEMPI, MATERIALI, TUTORIAL ECC..

www.education.smarttech.com/

Welcome to Notebook Software

- Quick Start
- Tools
- Teacher's Hub
- Help/Support

Getting started

Is this you?

- Never used a SMART Board interactive whiteboard
- Never used Notebook software
- Don't know much about technology but want to learn

This section is the best fit for you.

[Getting started](#)

Enhancing skills

Is this you?

- Comfortable using a SMART Board interactive whiteboard
- Ready to try new SMART products
- Know a fair amount about technology and eager to learn more

This section is the best fit for you.

[Enhancing skills](#)

PER INIZIARE

MIGLIORAMENTO DELLE COMPETENZE



IN QUESTA CARTELLA

The screenshot shows the 'Welcome to Notebook Software' window. At the top, there are four tabs: 'Quick Start', 'Tools', 'Teacher's Hub', and 'Help/Support'. The 'Help/Support' tab is circled. Below the tabs, there are three main sections:

- Left section:** Contains a question mark icon with the text 'Guida', a globe icon with 'Supporto tecnico online', and a red 'X' icon with 'Avvia sessione di supporto'.
- Middle section (boxed):** Titled 'Informazioni di contatto', it lists: 1.866.518.6791 (numero verde Canada/Stati Uniti), 1.403.228.5940 (altri paesi), 5:00 - 18:00 (fuso occidentale) lun-ven, Fax: +1.403.806.1256, support@smarttech.com, http://www.smarttech.com/support, and International Support.
- Right section (boxed):** Titled 'Informazioni su questo software', it lists: Versione software: 10.0.314.5, 16:17:55 Apr 15 2009, Versione driver: 10.0.392.6, Versione Notehook: 10.0.522.2, and links for Note legali and Proprietà intellettuale.

At the bottom right, there are four icons with corresponding text: 'Attivare il software', 'Ricerca aggiornamenti', 'Pannello di controllo', and 'SMART Board Diagnostica'. At the bottom left, there is a checkbox labeled 'Open the Welcome Center when Notebook software starts' which is checked. The SMART Technologies logo is in the bottom right corner.

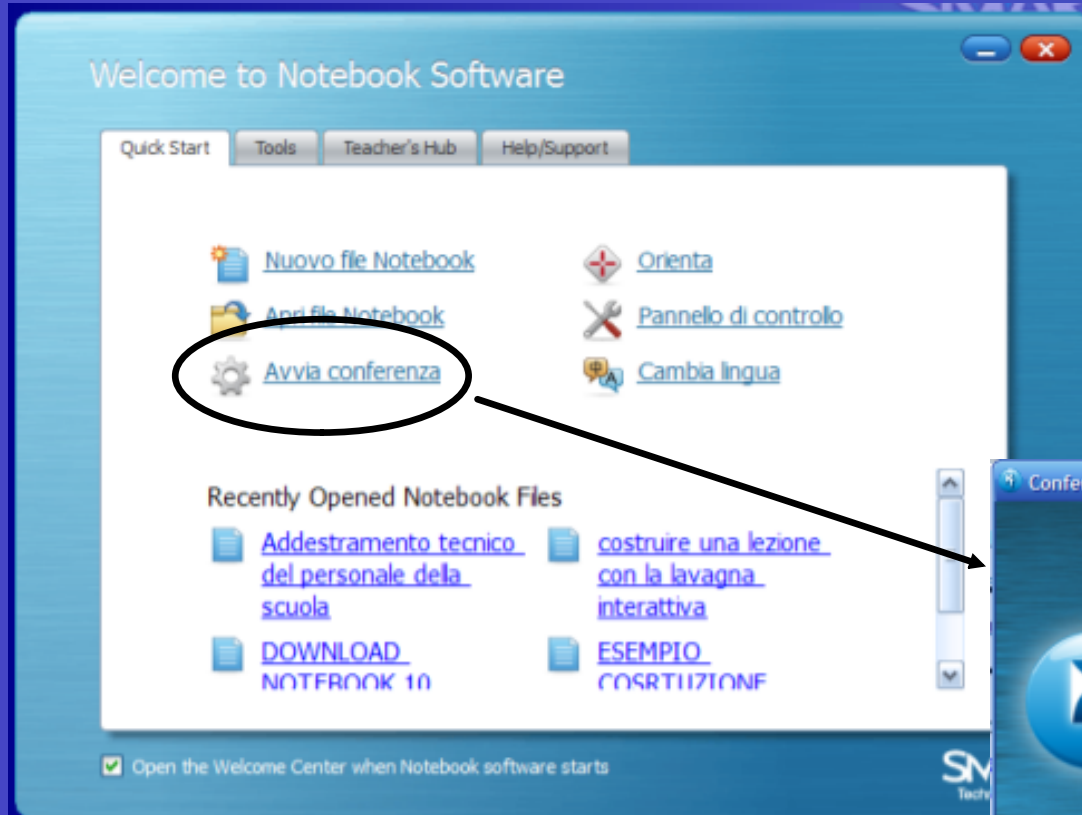

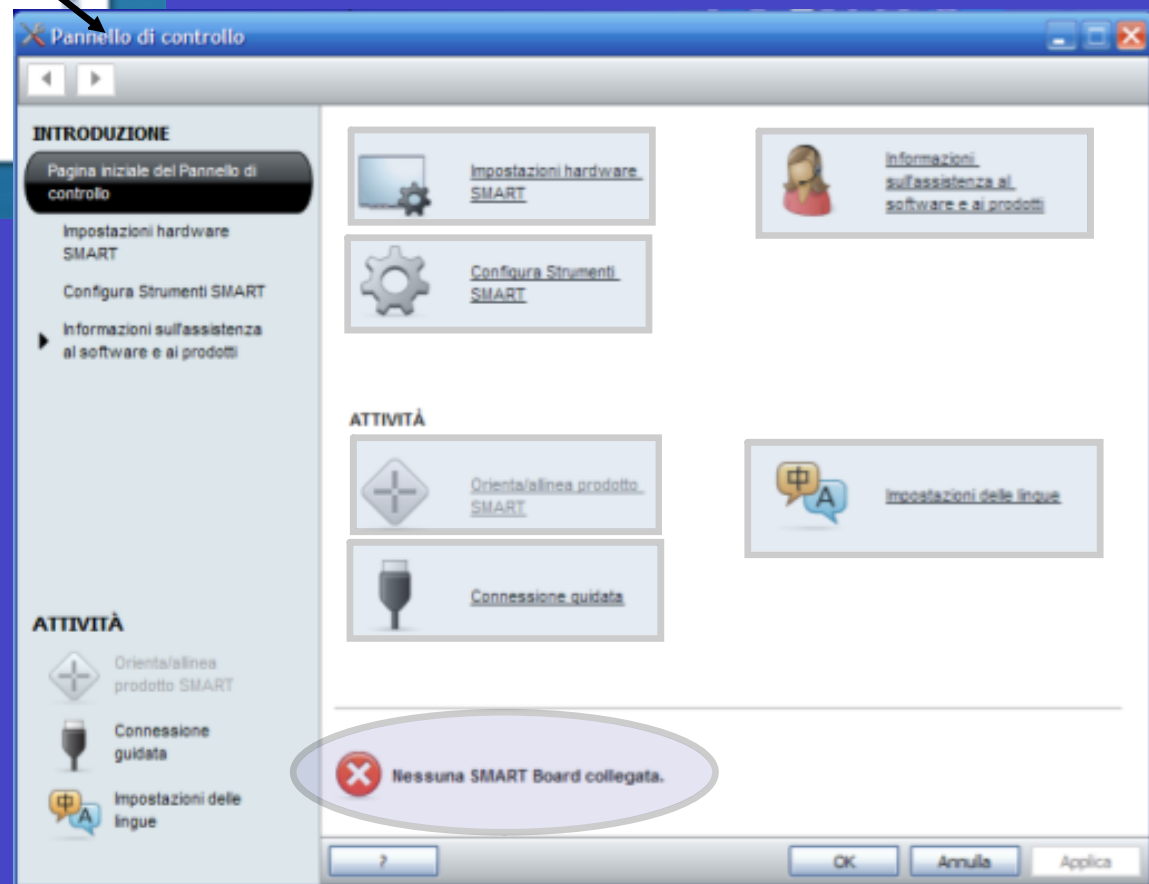
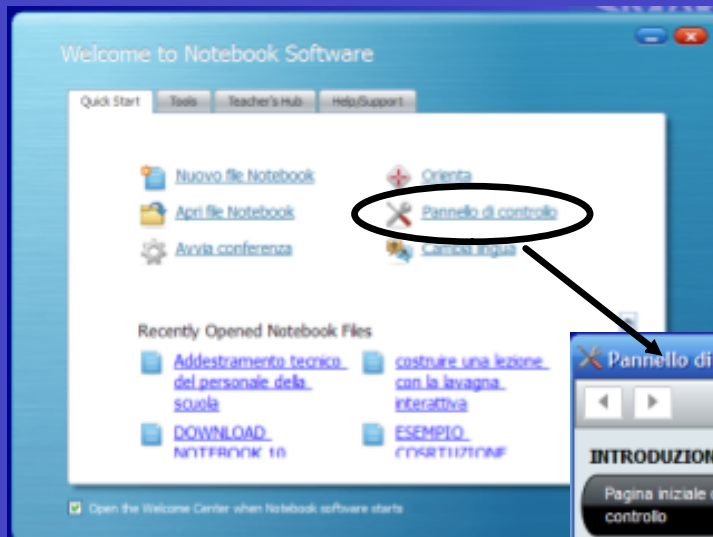

GRAZIE PER L'ATTENZIONE

LINK

www.smart-educational.it



PROFILO PROFESSIONALE



Prof. Gianluca Bellei
Consulente Didattico L.I.M
Didasca Certified Teachers
DIDASCA - Task Force
for Innovation in Education

gianluca.bellei@istruzione.it
smartconsulentendidattico@testpointsrl.com
gianlucabellei@inwind.it

TEL 328 5785157